Приспособления для обработки дерева и изделия из металла

www.pekas.ru

Контакты:
телефон: +7-910-361-46-32
e-mail: pekas31@yandex.ru

Общий вид изделия	Наименование изделия	Стоимость, руб		Примечание
	Шипорезка FMT (ст3)	9 400р.		вес 18кг (с полным комплектом шаблонов)
	Нанесение гальванического покрытия (оцинковка - для защиты от коррозии)	4600р (в стоимость не входит нанесение покрытия на шаблоны)		1330р - стоимость покрытия защитным слоем комплекта шаблонов
	Комплект деталей для модернизации шипорезки FMT	1 000р.		Можно приобрести отдельно
	Нанесение защитного покрытия	710р.		
	Комплект шаблонов (поставляется вместе с шипорезкой FMT)	2 475р.		Можно приобрести отдельно
	ПЭ - Приспособление для изготовления элипсов (в комплект входит два устойства - для изготовления больших и малых элипсов)	5 150р.		Нанесение защитного покрытия - 3640р
Девайсы, облегчающие работу				
	ТРР1_1 - Транспортир обыкновенный (адаптированный под профиль "Форда")	915р.	1 970р.	Ширина 180мм, углы 0° до 180° через 5град и 22.5°
	ТРР2_1 - Транспортир специальный (адаптированный под профиль "Форда")	915р.	1 970р.	Ширина 180мм, углы 0°, 22,5°, 25.72°, 30°, 36°, 45°, 60°, 67.5°, 90°
	Нанесение защитного покрытия на ТРР1_1 или ТРР2_1	760р.		
	ТРР1 - Транспортир обыкновенный (адаптированный под профиль "Форда")	1 090р.	2 255р.	Ширина 230мм, углы 0° до 180° через 5град и 22.5°
	ТРР2 - Транспортир специальный (адаптированный под профиль "Форда")	1 090р.	2 255р.	Ширина 230мм, углы 0°, 22,5°, 25.72°, 30°, 36°, 45°, 60°, 67.5°, 90°
	Нанесение защитного покрытия на ТРР1 или ТРР2	840р.		
	Профиль-шина 19мм	375р.		стоимость метра
	Профиль-ползун T-track 13 мм	520р.		стоимость метра
	Профиль для поперечного упора	780р.		стоимость метра + необходимые метизы
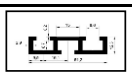	Профиль-шина 51мм	1 210р.		стоимость метра
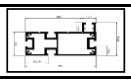	Профиль-шина 100мм	2 170р.		стоимость метра
	Угольники:	Без шкалы в мм	Со шкалой в мм	
	Угольник №1	420р.	1 300р.	с углами 90х45х45 градусов
	Угольник №2	420р.	1 300р.	с углами 90х60х30 градусов
	Угольник №3	420р.	1 300р.	с углами 90х67,5х22,5 градусов
	Угольник №4	420р.	1 300р.	с углами 90х75х15 градусов
	Нанесение защитного покрытия	230р/шт		
	Шипорез №2	4 100р.		
	ПП - приспособление для изготовления пазов и разметки	1 700р.		Применяется когда шип изготовлен при помощи циркулярной пилы или другим способом
				Нанесение гальванопокрытия - 680р
	ПУ Приспособление для обработки углов	870р.		Нанесение гальванопокрытия на: - основание - 510р; - шаблон - 105р
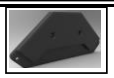	Шаблон прямой	205р.		Стандартная длина прямого участка 5, 10, 15, 20, 25, 30, 35, 40, 45 и 50мм. Длина может быть любой, по согласованию с заказчиком.
	Шаблон радиусный	205р.		Стандартные радиусы 5, 10, 15, 20, 25, 30, 35, 40, 45 и 50мм. Радиус может быть любым, по согласованию с заказчиком.

Приспособления для обработки дерева и изделия из металла

www.pekas.ru

Контакты:
телефон: +7-910-361-46-32
e-mail: pekas31@yandex.ru

Общий вид изделия	Наименование изделия	Стоимость, руб	Примечание
	Угс1 Угловая струбцина	2 570р.	Возможность зажима профильных заготовок разного размера под углом 90°
	Струбцина рычажная	910р.	В комплетк входит струбцина, переходник, необходимые метизы.
	Прижим ПР1	1 070р.	Можно применять с шипорезкой типа FMT, ящичной шипорезкой, произвольно
	Прижим ПР2	715р.	Можно применять с шипорезкой типа FMT, ящичной шипорезкой, произвольно
	Щеточный прижим	2 365р.	
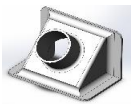	Патрубок пылеотвода	755р.	
	Барашковая ручка М5	44р.	
	Барашковая ручка М6	55р.	ф42
	Барашковая ручка М8	150р.	ф30
	Барашковая ручка М8	66р.	ф42

Приспособления для обработки дерева и изделия из металла

www.pekas.ru

Контакты:

телефон +7-910-361-46-32

e-mail: pekas31@yandex.ru

Шаблоны для ящичных шипов и приспособления к ним:

Общий вид изделия	Наименование изделия	Стоимость, руб Ст3	Примечание
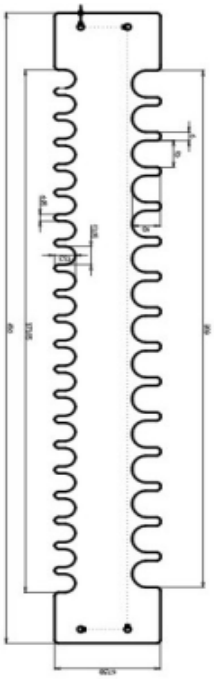	***полузакрытый ласточкин хвост***		
	короткие (рабочая часть 370мм)		общая длина 450мм
	ds-1	315р.	для работы пригодится кондуктор 51
	ds-2	315р.	
	ds-3	400р.	
	ds-4	400р.	
	длинные (рабочая часть 620мм)		общая длина 840мм
	ds-1dlin	590р.	для работы пригодится кондуктор 51
	ds-2dlin	590р.	
	ds-3dlin	630р.	
	ds-4dlin	630р.	
	dw-1 (ds1 + ds3)	705р.	Комбинированные шаблоны, имеют 4 коротких рабочих зоны, расположенных по диагонали
	dw-2 (ds2 + ds4)	705р.	
	отктытый ласточкин хвост		
	короткие (рабочая часть 370мм)		общая длина 450мм
	ds-5	590р.	для работы пригодится кондуктор 51
	ds-6	590р.	
	длинные (рабочая часть 620мм)		общая длина 840мм
	dw-3	960р.	для работы пригодится кондуктор 51
	dw-4	960р.	
	прямой шип		
	короткие (рабочая часть 370мм)		общая длина 450мм
	fs-1	570р.	для работы пригодится кондуктор 51
	fs-2	570р.	
	fs-3	570р.	
	длинные (рабочая часть 620мм)		общая длина 840мм
	fs-1dlin	1 040р.	для работы пригодится кондуктор 51
	fs-2dlin	1 040р.	
	fs-3dlin	1 040р.	
	fw-1	1 040р.	
	fw-2	1 040р.	
	изолок		
	короткие (рабочая часть 370мм)		общая длина 450мм
	is-1	320р.	для работы пригодится кондуктор 57
	is-2	320р.	
	is-3	320р.	
	длинные (рабочая часть 620мм)		общая длина 840мм
	iw-1	590р.	для работы пригодится кондуктор 57
	iw-2	590р.	
	iw-3	590р.	

Приспособления для обработки дерева и изделия из металла

www.pekas.ru

Контакты:

телефон +7-910-361-46-32

e-mail: pekas31@yandex.ru

Шаблоны для ящичных шипов и приспособления к ним:

Общий вид изделия	Наименование изделия		Стоимость, руб Ст3	Примечание
	Кондуктор 1		105р.	Кондуктор для выравнивания заготовок на пол шага для всех видов шаблонов (кроме изолок)
	Нанесение защитного покрытия		75р.	
	Кондуктор 2		105р.	Кондуктор для выравнивания заготовок на пол шага для гребенок вида изолок
	Нанесение защитного покрытия		75р.	
	Калибратор 1 (для выставления вылета фрезы 6,4мм и 9,2мм)		105р.	для шаблонов ds1, ds2, ds1dlin, ds2dlin, dw1, dw2
	Нанесение защитного покрытия		75р.	
	Калибратор 2 (для выставления вылета фрезы 12,9мм и 17,5мм)		105р.	для шаблонов ds3, ds4, ds3dlin, ds4dlin, dw1, dw2
	Нанесение защитного покрытия		75р.	
	Копировальные втулки М20	Комплект	2 915р.	в комплект входят: ф12,6мм; ф12,7мм; ф12,8мм; ф16,9мм; ф17мм; ф17,1мм; ф18,9мм; ф19мм; ф19,1мм, гайка, два центрирующих конуса ф8мм и ф12мм.
		по штучно	305р/шт	
		нанесение покрытия	210р/шт	
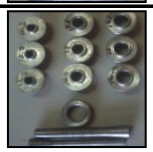	Копировальные втулки М30	Комплект	3 440р.	
		по штучно	380р/шт	
		нанесение покрытия	210р/шт	
	Приспособление **ПГ** для работы с шаблонами (боковины станины)		2 610р.	
	Нанесение защитного покрытия		1 520р.	
	Прис-е для работы с шаблонами №2	для коротких шаблонов **ПГ2**	6 030р.	
		для длинных шаблонов **ПГ2длин**	7 860р.	
	Нанесение защитного покрытия на	приспособление для коротких шаблонов ПГ2	2 030р.	
		приспособление для длинных шаблонов ПГ2длин	3 150р.	
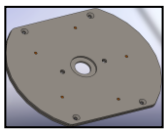	Подошва для фрезера		720р.	1540р из нерж стали
	Нанесение защитного покрытия		530р.	
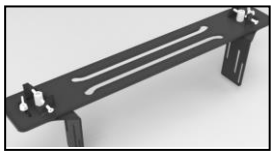	Шаблон скользящий ласточкин хвост ШСЛХ	для коротких шаблонов **ШСЛХ**	1 200р.	Для работы необходима копировальная втулка ф12мм
		для длинных шаблонов **ШСЛХдлин**	1 550р.	

Приспособления для обработки дерева и изделия из металла

www.pekas.ru

Контакты: **телефон +7-910-361-46-32**

e-mail: pekas31@yandex.ru

Пластины для установки фрезера в стол:

Общий вид изделия	Толщина одной пластины, мм	Габаритные размеры пластины, мм	Материал детали		Примечание
			ст3	нерж	
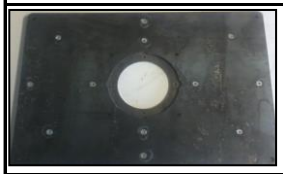	3	220x320	480р.	930р.	Заказ формируется в зависимости от материала, размера и толщины каждой пластины. Есть возможность нанести шкалу в мм по 4м сторонам пластины +1900р к стоимости пластины
	4		655р.	x	
	3	250x350	570р.	995р.	
	4		760р.	x	
	кольцо-вставка с выступами наружный диаметр 90мм:				
	3мм		135р.	350р.	стандартный набор колец 10, 15, 25, 35, 45 и 68мм
	4мм		165р.	x	
	кольцо-вставка с выступами наружный диаметр 118мм:				
	3мм		185р.	415р.	стандартный набор колец 10, 15, 25, 35, 45 и 96мм
	4мм		260р.	x	
	Кольца ф90мм для вставки копировальных втулок в пластину стола				
	3мм		170р.	455р.	
	4мм		195р.	x	
	Кольца ф118мм для вставки копировальных втулок в пластину стола				
	3мм		215р.	525р.	
	4мм		295р.	x	
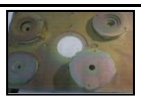	Стоимость нанесения защитного слоя на:	одну пластину	405р.		нанесение защитного слоя (оцинковка) 3-5мкм
		одно кольцо	100р.		

Пластины для втавки циркулярной пилы в стол

Общий вид изделия	Толщина одной пластины, мм	Габаритные размеры пластины, мм	Материал детали		Примечание
			ст3	нерж	
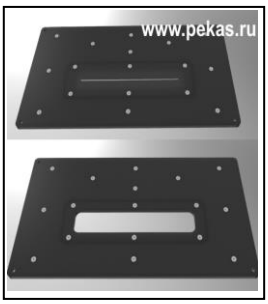	3	220x420 (ПВЦ2)	740р.	1 400р.	Заказ формируется в зависимости от материала, размера и толщины каждой пластины
	4		1 030р.	x	
	3	300x400 (ПВЦ3)	780р.	1 470р.	
	4		180р.	x	
	3	224x440 (ПВЦ4)	650р.	1 220р.	
	4		880р.	x	
	3	330x500 (ПВЦ5)	1 070р.	2 010р.	
	4		1 480р.	x	
	3	250x350 (ПВЦ6)	570р.	990р.	
	4		760р.	x	

Приспособления для обработки дерева и изделия из металла

www.pekas.ru

Контакты: **телефон +7-910-361-46-32**

e-mail: pekas31@yandex.ru

Пластины для установки фрезера в стол:

Общий вид изделия	Толщина одной пластины, мм	Габаритные размеры пластины, мм	Материал детали		Примечание
			ст3	нерж	
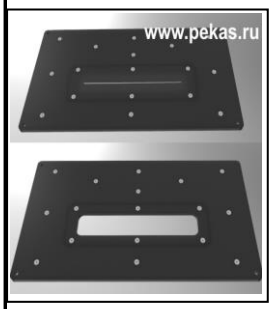	3	220x440 (ПВЦ7)	650р.	1 210р.	Заказ формируется в зависимости от материала, размера и толщины каждой пластины
	4		880р.	x	
	3	260X460 (ПВЦ8)	770р.	1 470р.	
	4		1 180р.	x	
	3	340X440 (ПВЦ10)	980р.	1 850р.	
	4		1 340р.	x	
	3	250X400 (ПВЦ11)	670р.	1 240р.	
	4		910р.	x	
	3	210X415 (ПВЦ12)	570р.	1 080р.	
	4		790р.	x	
	3	220X370 (ПВЦ13)	545р.	990р.	
	4		730р.	x	
	3	300x500 (ПВЦ16)	970р.	1 830р.	
	4		1 335р.	x	
	3	270x460 (ПВЦ17)	810р.	1 515р.	
	4		1 100р.	x	
	Заглушка в пластину для втавки циркулярной пилы				
	3мм		190р.	545р.	
	4мм		245р.	x	
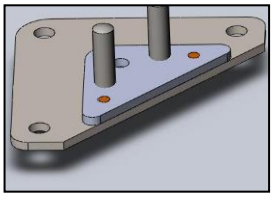	Регулировочные упоры		1 010р.	1 490р.	В комлект входит 4 упора, 8 винтов М6х40 с внутренним шестигранником, 4 винта М6х40 с потайной головкой

Приспособления для обработки дерева и изделия из металла

www.pekas.ru

Контакты: **телефон +7-910-361-46-32**
e-mail: pekas31@yandex.ru

Направляющие упоры

Обычный направляющий упор

Общий вид изделия	Название изделия	Длина, мм	Стоимость, руб		Примечание
			ст3	оцинковка	
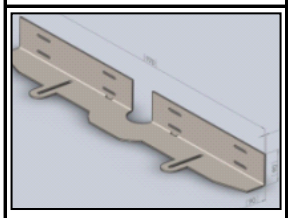	Направляющий упор	500 мм	980р.	650р.	Может быть укомплектован патрубком пылеотвода и щеточными прижимами
		600 мм	1 140р.	690р.	
		700 мм	1 250р.	850р.	
		800 мм	1 820р.	1 300р.	
		970 мм	2 050р.	1 450р.	
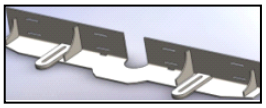	Усиленный направляющий упор	500 мм	1 700р.	650р.	В комплект входит направляющий упор, две накладки, четыре ребра жесткости. Конструкция поставляется в сборе. Может быть укомплектован патрубком пылеотвода и щеточными прижимами
		600 мм	1 950р.	690р.	
		700 мм	2 130р.	850р.	
		800 мм	2 330р.	1 300р.	
		970 мм	2 570р.	1 450р.	

Направляющий упор, адаптированный под профиль

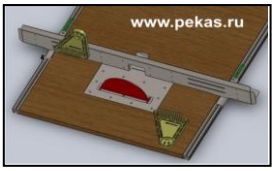 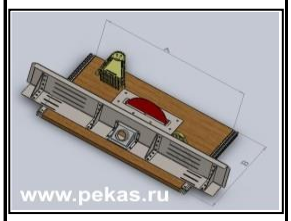	**с вертикальной полкой 100мм**				
	Длина направляющего упора, мм	500мм	2 810р.	2 240р.	в комплект входит направляющий упор в сборе с ребрами жесткости, уголки для передвижения по профилю, патрубок пылеотвода
		600мм	2 970р.	2 370р.	
		700мм	3 130р.	2 500р.	
		800мм	3 290р.	2 620р.	
		900мм	3 440р.	2 760р.	
		1000мм	3 600р.	2 880р.	
		1100мм	3 770р.	3 000р.	
	с вертикальной полкой 200мм				
	Длина направляющего упора, мм	500мм	3 795р.	3 040р.	в комплект входит направляющий упор в сборе с ребрами жесткости, уголки для передвижения по профилю, патрубок пылеотвода
		600мм	3 960р.	3 170р.	
		700мм	4 120р.	3 300р.	
		800мм	4 280р.	3 470р.	
		900мм	4 520р.	3 980р.	
		1000мм	4 590р.	4 220р.	
		1100мм	4 750р.	4 360р.	
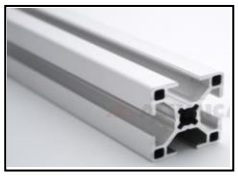	**Стоимость профилей к направляющему упору, адаптированному под данный профиль. В комплекте с метизами и ползунами**				
	Длина профиля с каждой стороны стола, мм	500мм	3 200р.		в стоимость входит два профиля, 4 бегунка, 8 ручек
		1000мм	3 870р.		
		1500мм	4 320р.		
		2000мм	5 360р.		

Приспособления
для обработки дерева и
изделия из металла

www.pekas.ru

Контакты: **телефон +7-910-361-46-32**

e-mail: pekas31@yandex.ru

Линейка шаблонов для создания соединения бруса "ласточкин хвост"
для фрез фирм СМТ, Корвет, Энкор

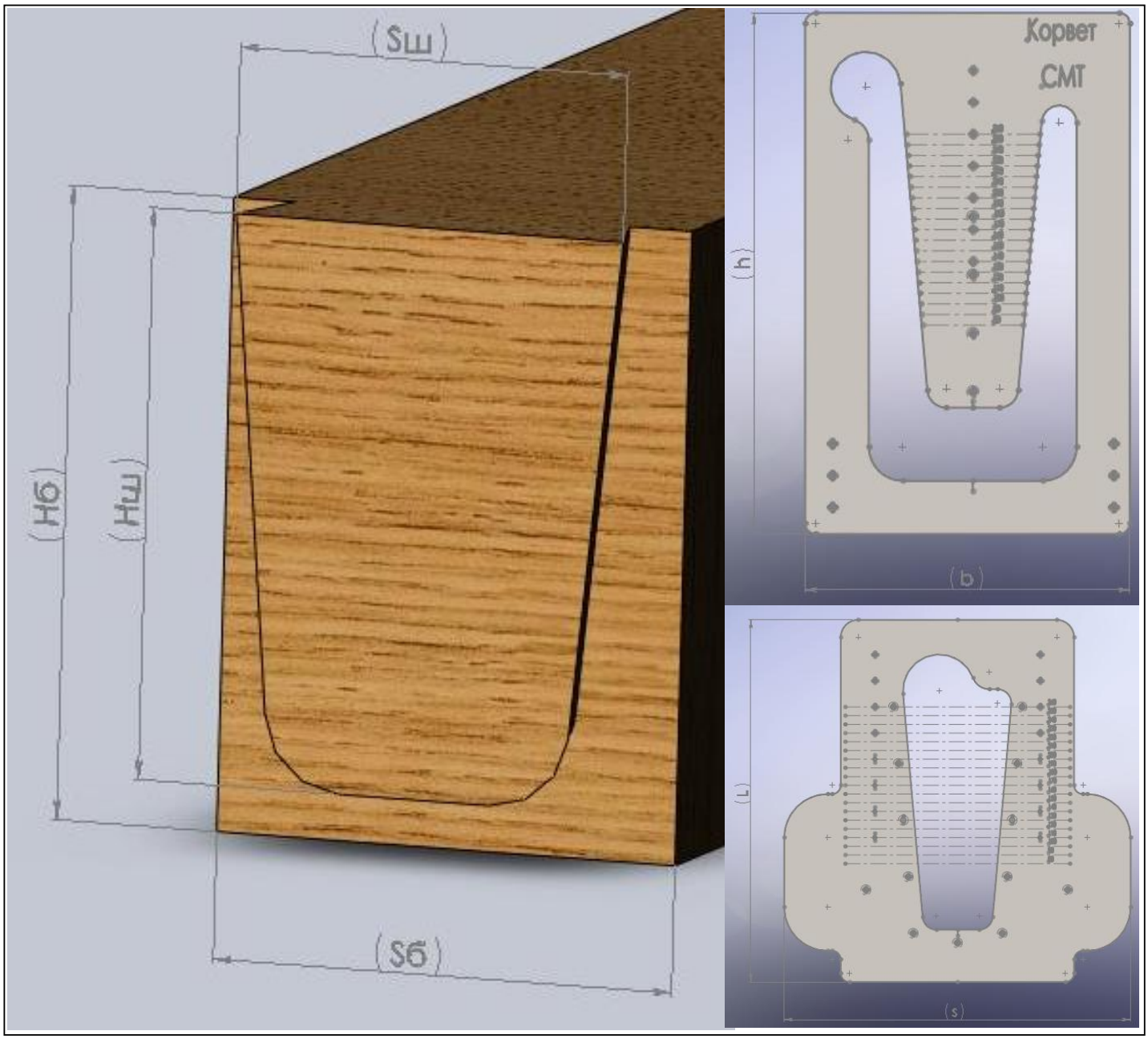

Комплект шаблонов БР1, стоимость - 10 650р.

Габариты шипового соединения

	Нб, мм	Sб, мм	Нш, мм	Sш, мм
min	50	40	50	40
max	290	150	230	50

Габариты шаблона

	h, мм	b, мм	L, мм	s, мм	масса, кг
шипа	432	243	-	-	5,18
паза	-	-	405	290	4,71

Комплект шаблонов БР2, стоимость - 11 960р.

Габариты шипового соединения

	Нб, мм	Sб, мм	Нш, мм	Sш, мм
min	80	70	80	70
max	300	170	230	100

Габариты шаблона

	h, мм	b, мм	L, мм	s, мм	масса, кг
шипа	460	290	-	-	7,38
паза	-	-	365	320	4,08

Приспособления
для обработки дерева и
изделия из металла

www.pekas.ru

Контакты: **телефон +7-910-361-46-32**

e-mail: pekas31@yandex.ru

Линейка шаблонов для создания соединения бруса "ласточкин хвост"
для фрез фирм СМТ, Корвет, Энкор

Комплект шаблонов БР3, стоимость - 13 675р.

Габариты шипового соединения

	Нб, мм	Sб, мм	Нш, мм	Sш, мм
min	80	100	80	100
max	330	200	260	130

Габариты шаблона

	h, мм	b, мм	L, мм	s, мм	масса, кг
шипа	490	305	-	-	8,48
паза	-	-	415	400	6,34

Комплект шаблонов БР4, стоимость - 15 960р.

Габариты шипового соединения

	Нб, мм	Sб, мм	Нш, мм	Sш, мм
min	90	120	90	120
max	340	220	260	150

Габариты шаблона

	h, мм	b, мм	L, мм	s, мм	масса, кг
шипа	480	330	-	-	8,87
паза	-	-	415	420	6,59

Комплект шаблонов БР5, стоимость - 20 250р.

Габариты шипового соединения

	Нб, мм	Sб, мм	Нш, мм	Sш, мм
min	90	140	90	140
max	390	250	300	180

Габариты шаблона

	h, мм	b, мм	L, мм	s, мм	масса, кг
шипа	555	360	-	-	11,07
паза	-	-	460	440	7,41

Комплект шаблонов БР6, стоимость - 22 565р.

Габариты шипового соединения

	Нб, мм	Sб, мм	Нш, мм	Sш, мм
min	90	160	90	160
max	530	300	420	220

Габариты шаблона

	h, мм	b, мм	L, мм	s, мм	масса, кг
шипа	690	400	-	-	15,23
паза	-	-	580	465	8,73

Стоимость всех шаблонов для соединения бруса:

Марка шаблона	*стоимость шаблона*	*стоимость нанесения покрытия*
Комплект шаблонов БР1	10 650р.	5 440р.
Комплект шаблонов БР2	11 960р.	6 300р.
Комплект шаблонов БР3	13 675р.	7 695р.
Комплект шаблонов БР4	15 960р.	8 995р.
Комплект шаблонов БР5	20 250р.	11 405р.
Комплект шаблонов БР6	22 565р.	12 705р.

Приспособления для обработки дерева и изделия из металла

www.pekas.ru

Контакты:
телефон +7-910-361-46-32
e-mail: pekas31@yandex.ru

Приспособления для работы цепной пилой

Общий вид изделия	Наименование изделия		Стоимость, руб	Примечание
	ШТЦ Шаблон торцовки бруса		6 900р.	В комплект поставки входит сам шаблон, направляющие ролики, шаблоны основных углов
	ШЧУ Шаблон чистый угол	брус 150х150	8 350р.	
		брус 200х200	9 320р.	
	Шаблон БЛХ (бесконечный ласточкин хвост)	брус 150мм	6 250р.	
		брус 180мм	7 850р.	
		брус 200мм	9 150р.	